

Langsdoorsnede

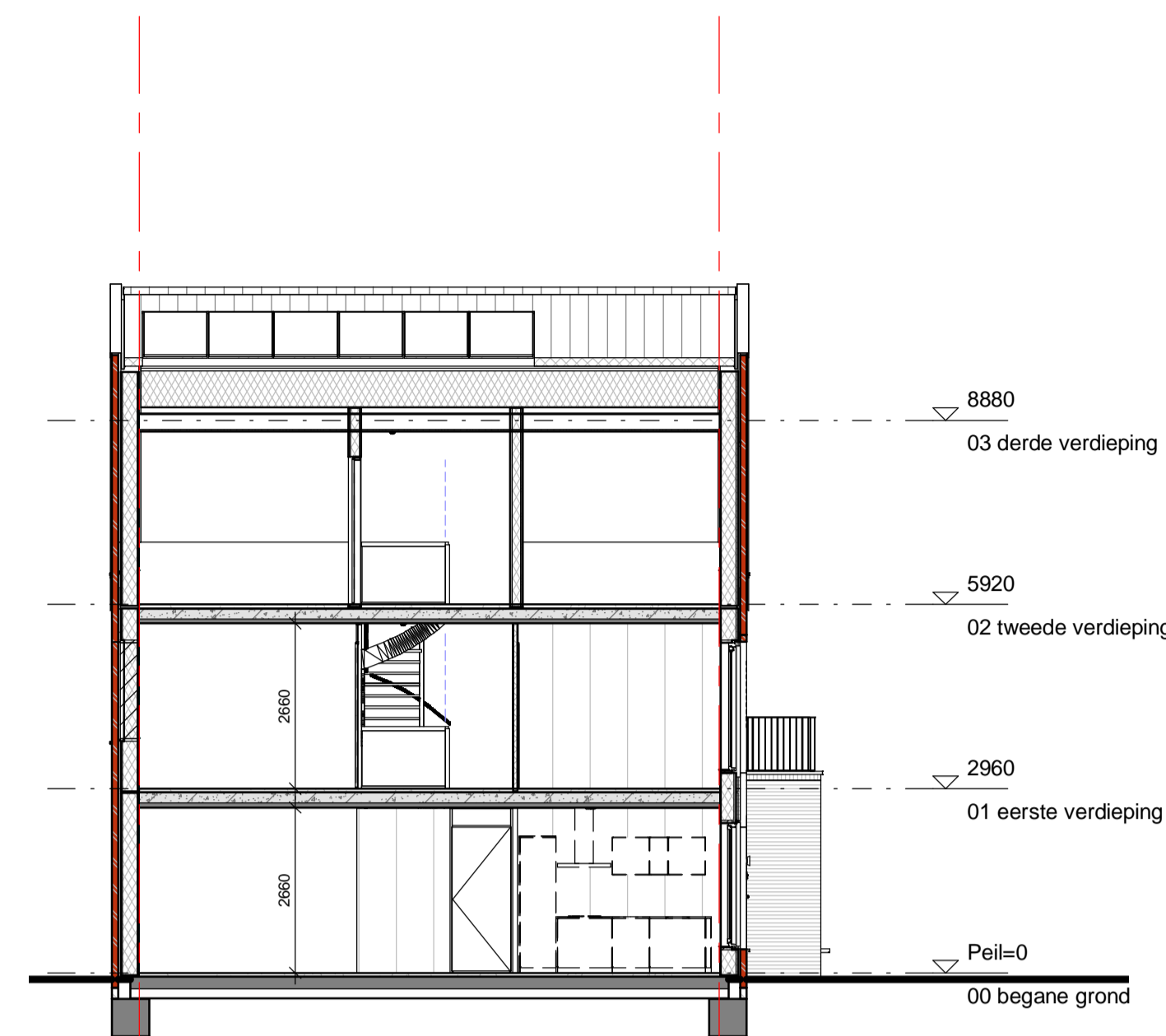

Dwarsdoorsnede



3b-doorsnede blok04

renvooi

- | | |
|--|--|
| <ul style="list-style-type: none"> Gevelmetselwerk gevelsteen nr. 1 Gevelmetselwerk gevelsteen nr. 2 Gevelmetselwerk gevelsteen nr. 3 houten voorzetwand isolatie in het werk gestort beton houtskeletbouw wand cellenbeton 70/100mm platdakisolatie betonvloer (afmeting volgens opgave constructeur) zandcementdekvloer voertegels binnendeurkozijn met bovenlicht * = binnendeurkozijn met blind paneel boven kozijn o = binnendeurkozijn met glas boven kozijn □ = binnendeurkozijn doorgemetseld boven kozijn vl. vloerluk cwp centraal lucht water warmtepomp mtk meteruimte verdeelrichting (in meterkast) rad elektrische radiator badkamer pv panelen omvormer leidingenschacht opstelplaats wasmachine optie opstelplaats wasdroger gierzakw. inbouw kast veeermis inbouw kast | <ul style="list-style-type: none"> serieschakelaar enkelpolige schakelaar lichtpunt wisselschakelaar lichtpunt plafondlichtpunt wandlichtpunt (buitenlichtpunt watersdicht) enkele stopcontact met randaarde dubbele stopcontact met randaarde enkele wandcontactdoos met randaarde t.b.v. enkele wandcontactdoos met randaarde t.b.v. wasmachine (op aparte groep) bedrade leiding t.b.v. aarding bel deurbelrührer buitenlamp armatuur hoofdbediening mechanische ventilatie unit th thermostaat met bedieningspaneel voor verwarming pv wandcontactdoos t.b.v. omvormer Co2 Co2 voeler LL loze leiding RM rookmelder (onderling gekoppeld) o afzuigpunt (plafond) afzuigpunt (wand) v.v. verdeler vloerverwarming hwa hemelwaterafvoer vt zelfregulerend (evt. geluiddempend) ventilatorrooster |
|--|--|

- | | | |
|--|-------------------|-------------------------------|
| | Cachet | 2 lagen + kap |
| | Sympathiek | 2 lagen + kap + erker |
| | Signatuur | 2 lagen + kap zijentree |
| | Markant | 2 lagen + kap zijentree dwars |
| | Klasse | 3 lagen + kap |
| | Elan | 3 lagen + plat |
| | Kaliber | 4 lagen + plat Special |

De kleuren van materialisering op deze verkooptekeningen zijn niet representatief t.o.v. van de definitieve kleuren. Voor de juiste beschrijving van de afwerking en materialisering, verwijzen wij u naar de Kleur- & Materiaalstaat van de verkoop technische omschrijving.

zie voor terreinrichting tekening V-S-001

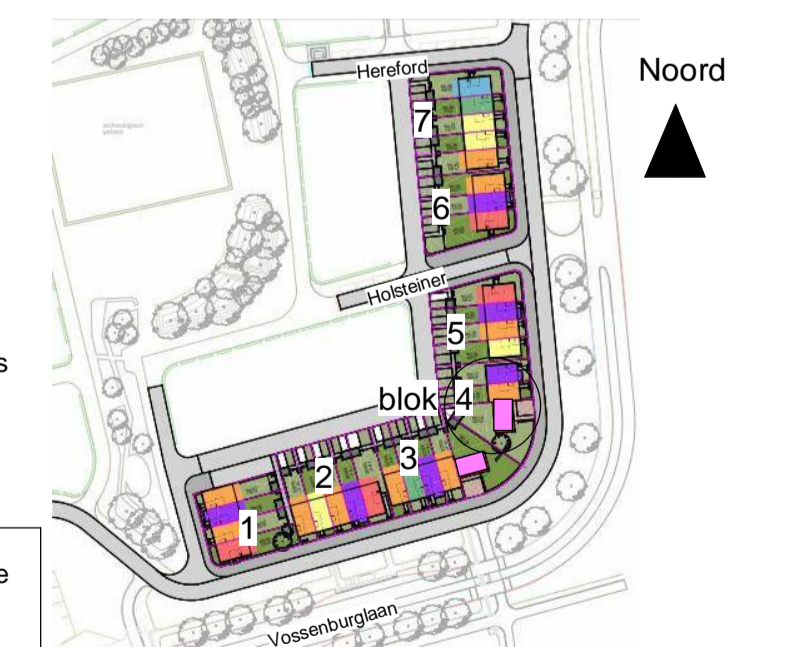

		tek. nr. : V-B04-103 fase : 3b Verkoop
gezien : M.K.	datum : 08-09-2021	
getekend : R.V.	gewijzigd : 17-09-2021	
afmeting : A1	wijzigingsnummer : 1	
project : 29 woningen KARAKTER Groenewei Meerstad		schaal : 1:50 1:100
onderdeel: Dakoverzicht en doorsnede		status :
		projectnummer : 50180770

Dura Vermeer Bouw Hengelo BV
 Boornlaanweg 60
 7556 PJ Hengelo
 Postbus 877
 7550 AW Hengelo
 Telefoon: (074) 255 02 55
 E-mail: hengelo.bouw@duravermeer.nl