

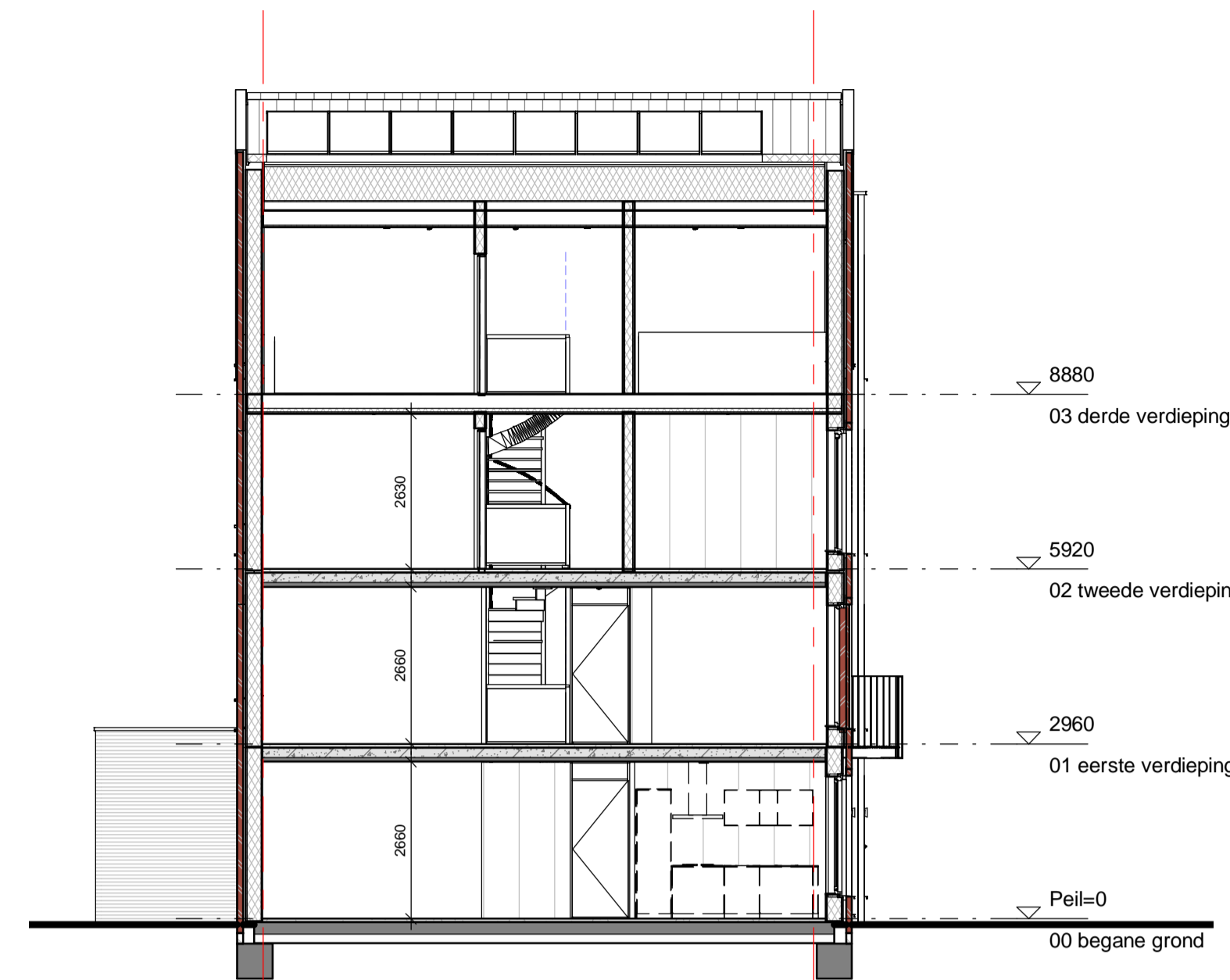

Langsdoorsnede

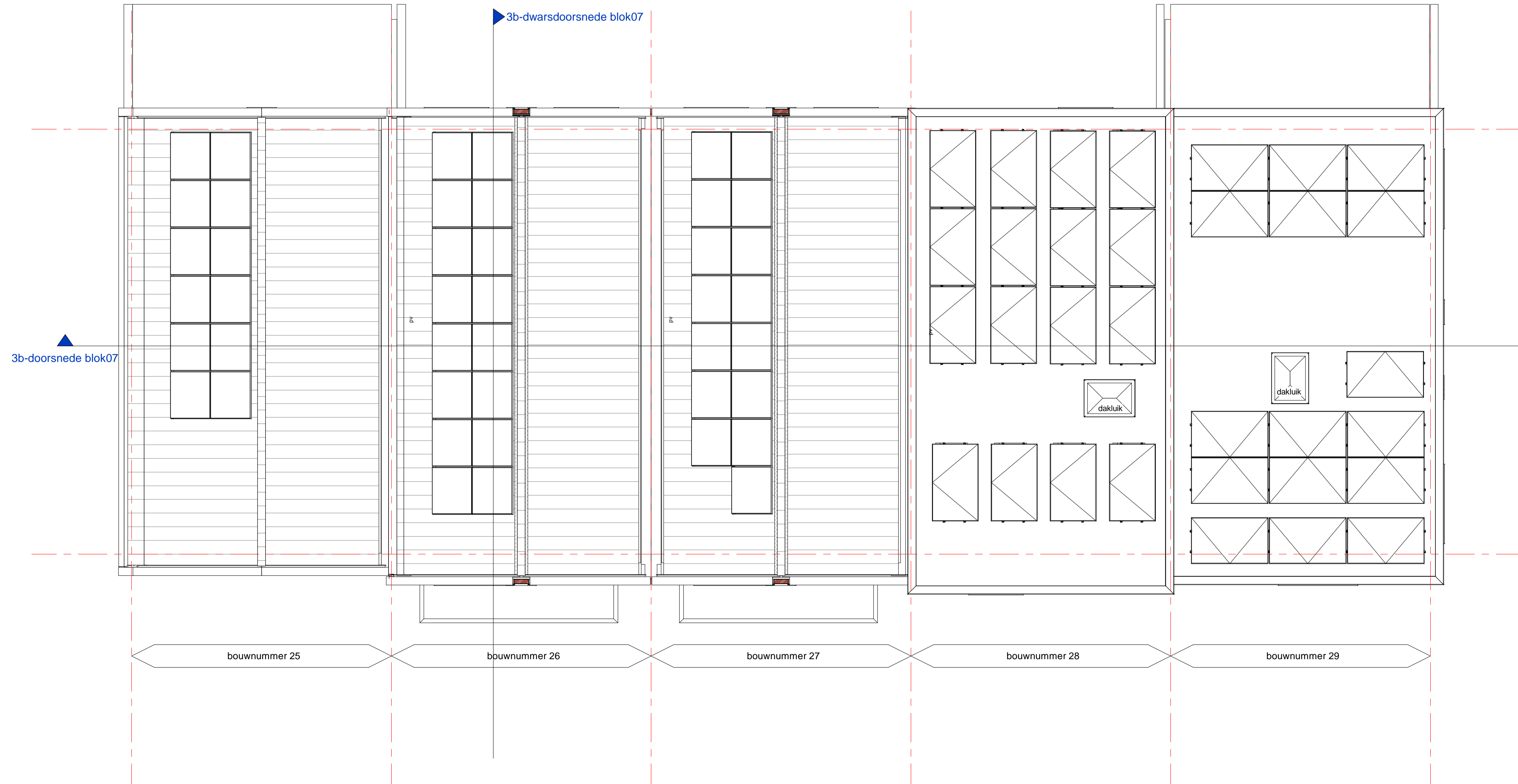

Dwarsdoorsnede



3b-doorsnede blok07

- renvooi**
- Geventestseer gevelsteen nr. 1
 - Geventestseer gevelsteen nr. 2
 - Geventestseer gevelsteen nr. 3
 - houten voorzetwand
 - isolatie
 - in het werk gestort beton
 - houtskelbouwmuur
 - cellerbeton 70/100mm
 - plaatkiesbeton
 - betonker (afmeting volgens opgave constructeur)
 - zandcementvloer
 - vloerplaat
 - vloerluc
 - cwp
 - meterkast
 - verdelerschouw (in meterkast)
 - elektrische radiator tusschamer
 - pv paneel omvormer
 - ledingschacht
 - opstelplaats wasmachine
 - opstelplaats wasdroger
 - gereedschap inbouw kast
 - vloermuis inbouw kast
 - serie-schakelaar
 - enkelvoudig schakelaar lichtpunt
 - wisselschakelaar lichtpunt
 - plafondlichtpunt
 - wandlichtpunt (buitenlichtpunt waterdicht)
 - enkele stopcontact met randaanste
 - dubbele stopcontact met randaanste t.b.v.
 - enkele wandcontactdoos met randaanste t.b.v.
 - enkele wandcontactdoos met randaanste t.b.v. wasmachine (op aparte groep)
 - bedrade leding t.b.v. aarding
 - bel
 - deurbedrukker
 - buitenlamp armatuur
 - mv-
 - hoofdbediening mechanische ventilatie unit
 - thermostat met bedieningspaneel voor verwarming
 - pv-
 - wandcontactdoos t.b.v. omvormer
 - CO2-
 - CO2 voeler
 - UL-
 - loze leding
 - RM-
 - rookmelder (onderling gekoppeld)
 - afzuigpunt (plafond)
 - afzuigpunt (wand)
 - v.v.-
 - verdeler vloerverwarming
 - h.w.-
 - hemelwatersloof
 - vl-
 - zelfregelend (ev. gekalldempend) ventilatorrooster

- Cachet 2 lagen + kap
- Sympathiek 2 lagen + kap + erker
- Signatuur 2 lagen + kap zijentree
- Markant 2 lagen + kap zijentree dwars
- Klasse 3 lagen + kap
- Elan 3 lagen + plat
- Kaliber 4 lagen + plat Special

De kleuren van materialisering op deze verkooptekeningen zijn niet representatief t.o.v. van de definitieve kleuren.
Voor de juiste beschrijving van de afwerking en materialisering, verwijzen wij u naar de Kleur- & Materiaalstaat van de verkoop technische omschrijving.

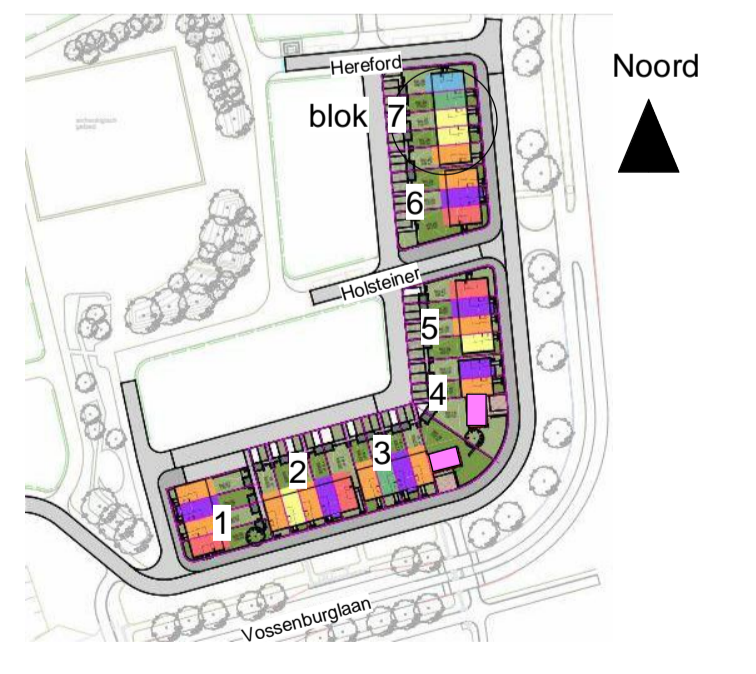

zie voor terreininrichting tekening V-S-001

DURA VERMEER
Waarmerk van kwaliteit

Dura Vermeer Bouw Hengelo BV
Bosmaatsweg 60
7556 PJ Hengelo
Postbus 977
7550 AW Hengelo
Telefoon: (074) 255 02 55
E-mail: hengelo.bouw@dura-vermeer.nl

tek. nr : **V-B07-103** fase : **3b Verkoop**
gezien : M.K. datum : 08-09-2021
getekend : R.V. gewijzigd : 17-09-2021
afmeting : A1+ tekeningnummer : 1

project : **29 woningen KARAKTER Groenewei Meerstad Dakoverzicht en doorsnede Blok 07**

onderdeel : **Dakoverzicht en doorsnede Blok 07**

schaal : 1:50
1:100
status :
projectnummer : 50180770

21-9-2021 14:18:05