

Langsdoorsnede

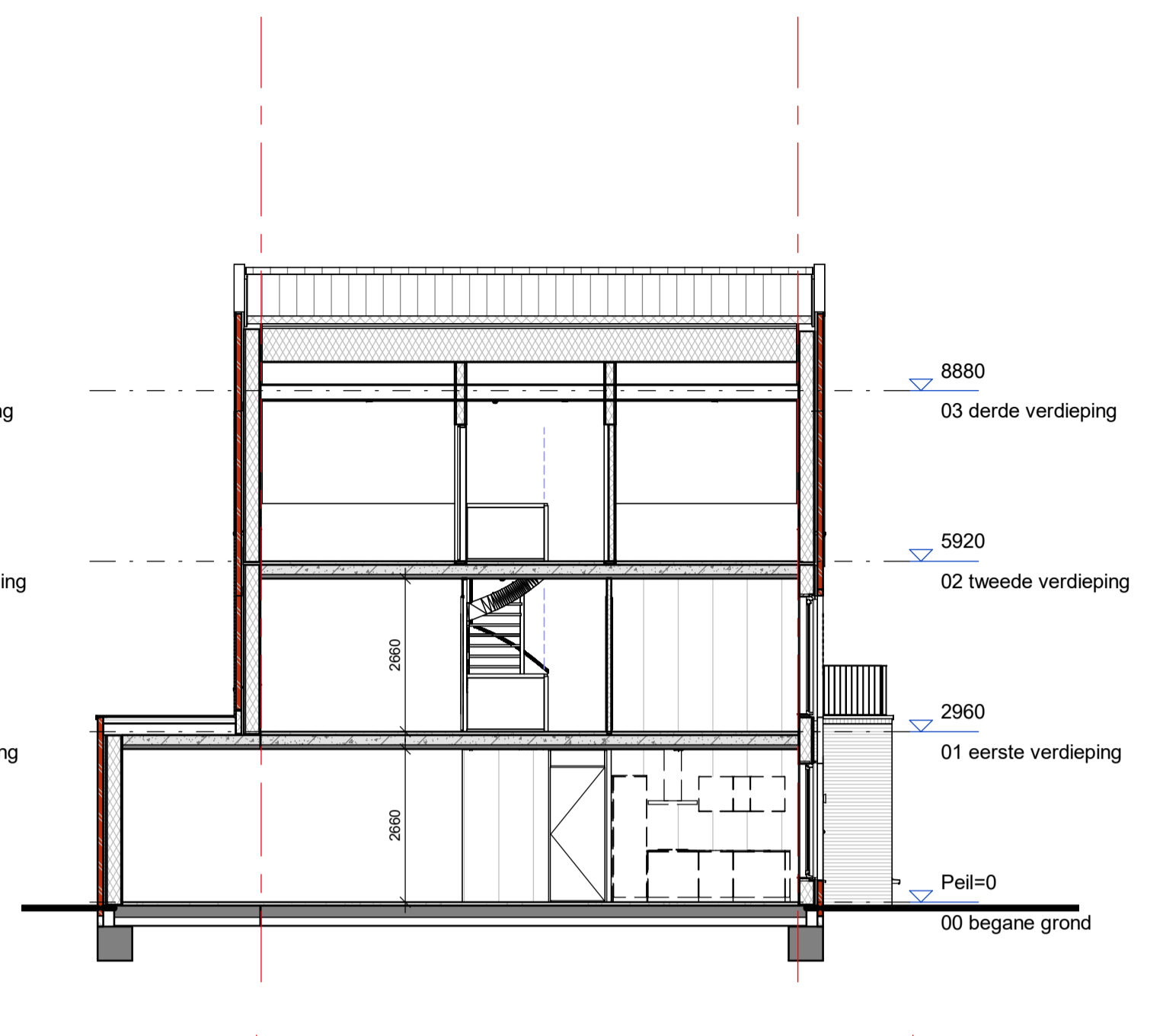

Dwarsdoorsnede

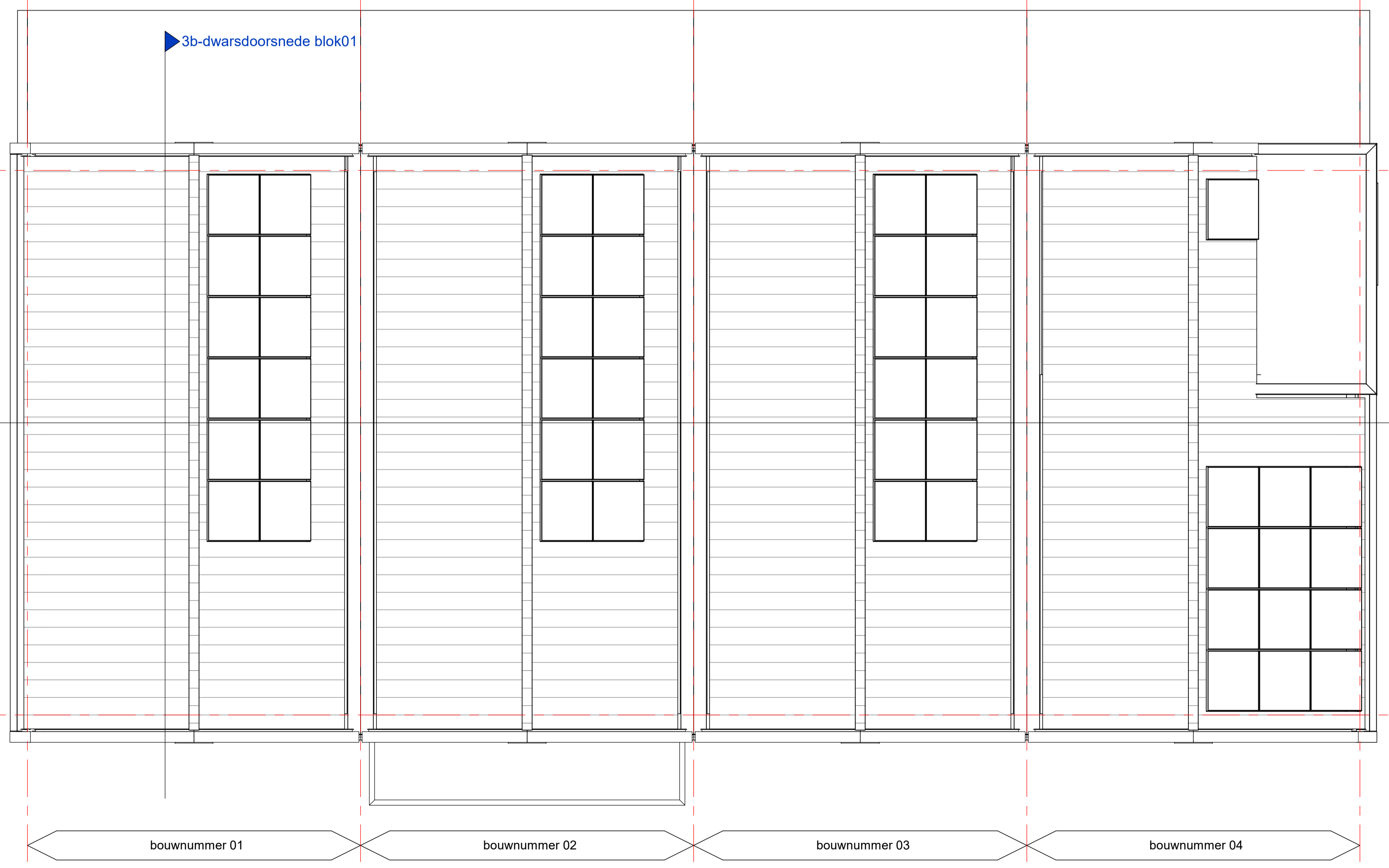

3b-dwarsdoorsnede blok01

3b-doorsnede blok01

- renvooi**
- | | | | |
|--|---|--|--|
| | Gevelmetselwerk gevelsteen nr. 1 | | serieschakelaar |
| | Gevelmetselwerk gevelsteen nr. 2 | | enkelpolige schakelaar lichtpunt |
| | Gevelmetselwerk gevelsteen nr. 3 | | wisselschakelaar lichtpunt |
| | houten voorzetwand | | plafondlichtpunt |
| | isolatie | | wandlichtpunt (buitenlichtpunt waterdicht) |
| | in het werk gestort beton | | enkele stopcontact met randaarde |
| | houtskeletbouw wand | | dubbele stopcontact met randaarde |
| | cellenbeton 70/100mm | | enkele wandcontactdoos met randaarde l.b.v. |
| | plattendakisolatie | | enkele wandcontactdoos met randaarde l.b.v. wasmachine (op aparte groep) |
| | betonvloer (afmeting volgens opgave constructeur) | | bedrade leiding tv aarding |
| | zandcementdekvloer | | bel |
| | voertegels | | deurbedrukker |
| | binnendeurkozijn met bovenlicht | | buitenlamp armatuur |
| | binnendeurkozijn met blind paneel boven kozijn | | hoofdbediening mechanische ventilatie unit |
| | binnendeurkozijn met glas boven kozijn | | thermostaat met bedieningspaneel voor verwarming |
| | binnendeurkozijn doorgemetseld boven kozijn | | wandcontactdoos t.b.v. omvormer |
| | vloerlук | | Co2 voeler |
| | centraal lucht water warmtepomp | | loze leiding |
| | meterruimte verdeelrichting (in meterkast) | | rookmelder (onderling gekoppeld) |
| | elektrische radiator badkamer | | afzuigpunt (plafond) |
| | pv panelen omvormer | | afzuigpunt (wand) |
| | leidingenschacht | | verdelers voerverwarming |
| | opstelplaats wasmachine | | hemelwaterafvoer |
| | optie opstelplaats wasdroger | | zelfregulerend (ext. geulddepend) ventilatierooster |
| | gierzakwauw inbouw kast | | |
| | veermuis inbouw kast | | |

- | | | |
|--|------------|-------------------------------|
| | Cachet | 2 lagen + kap |
| | Sympathiek | 2 lagen + kap + erker |
| | Signatuur | 2 lagen + kap zijentree |
| | Markant | 2 lagen + kap zijentree dwars |
| | Klasse | 3 lagen + kap |
| | Elan | 3 lagen + plat |
| | Kaliber | 4 lagen + plat Special |

De kleuren van materialisering op deze verkooptekeningen zijn niet representatief t.o.v. van de definitieve kleuren.
 Voor de juiste beschrijving van de afwerking en materialisering, verwijzen wij u naar de Kleur- & Materiaalstaat van de verkoop technische omschrijving.
 zie voor terreininrichting tekening V-S-001

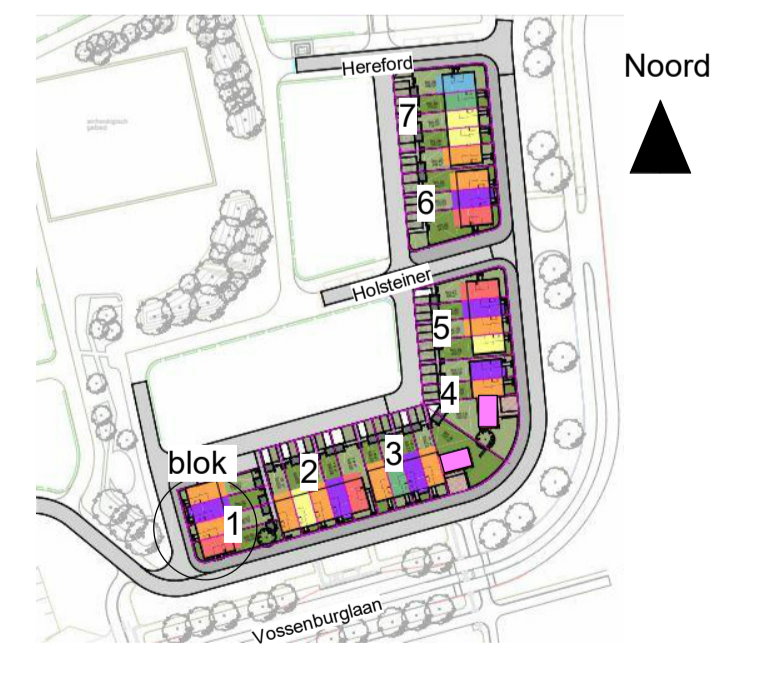

DURA VERMEER
Waar maken van subsidies

Dura Vermeer Bouw Hengelo BV
 Boornlaanweg 60
 7556 PJ Hengelo
 Postbus 877
 7550 AW Hengelo
 Telefoon: (074) 255 02 55
 E-mail: hengelo.bouw@duravermeer.nl

tek. nr. : V-B01-103	fase : 3b Verkoop
gezien : M.K.	datum : 08-09-2021
gekeurd : R.V.	gewijzigd : 17-09-2021
afmeting : A1	wijzigingsnummer : 1

project : **29 woningen KARAKTER Groenewei Meerstad Dakoverzicht en doorsnede Blok 01**

onderdeel:

schaal : 1:50 1:100
 status :
 projectnummer : 50180770

17-9-2021 15:43:01